

POINT DE SITUATION COVID-19
au 15/02/2019
-
CTS DE PARIS

Point de situation Covid-19 en Ile-de-France au 15/02/21



✓ **Situation générale en Ile-de-France**

Incidence pour 100 000 : 236,9

4 542 nouveaux cas confirmés

3 256 cas contacts (contact tracing de niveau 3)

✓ **En établissements de santé (ES)**

5 227 patients Covid+ hospitalisés dont 731 en Soins critiques

65,2 % des lits de réanimation occupés par des patients Covid+

57 de nouveaux décès en ES

Sources : SIVIC, Assurance maladie

Point de situation sur la propagation des variants du SARS-COV-2 (février 2021)

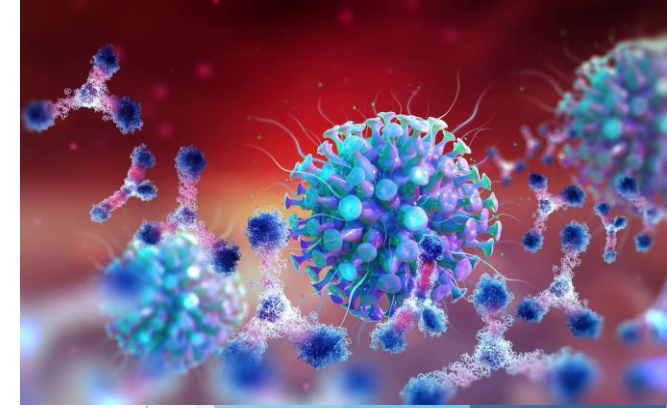

Enquête Flash# 2 menée le 27 janvier 2021 sur les tests RT PCR positifs au SARS CoV (*données de 234 laboratoires*)

- France entière :
13,2 % des cas diagnostiqués par les laboratoires utilisant un criblage par technique TFS sont des suspicions de variants UK

- Région Ile-de-France (*résultats de 84 laboratoires franciliens*)
20,3 % des cas positifs seraient des suspicions de variants UK

À ce stade, l'Île de France se situerait au 4^{ème} rang des régions les plus touchées par les variants derrière la Bretagne, le Centre Val de Loire et le Grand Est

Niveau d'excès de la mortalité toutes causes, toutes classes d'âge en Ile-de-France (semaines 2 à 4 2021)

Tableau 4. Niveau d'excès de la mortalité toutes causes, toutes classes d'âge, par département d'Ile-de-France, S02 à S04/2021

Département	Semaine 02		Semaine 03		Semaine 04	
	Excès en %	Z-score	Excès en %	Z-score	Excès en %	Z-score
75 - Paris	5,3%	0,8	13,4%	2	-5,3%	-0,8
77 - Seine-et-Marne	5,7%	0,5	13,6%	1,2	20,9%	1,8
78 - Yvelines	16,0%	1,5	-8,4%	-0,8	9,7%	0,9
91 - Essonne	3,1%	0,3	19,7%	1,7	7,4%	0,6
92 - Hauts-de-Seine	10,3%	1,1	18,9%	2	11,2%	1,2
93 - Seine-St-Denis	5,6%	0,6	10,7%	1,1	16,1%	1,7
94 - Val-de-Marne	2,1%	0,2	-1,6%	-0,2	5,8%	0,6
95 - Val-d'Oise	8,3%	0,8	38,6%	3,7	2,0%	0,2
Ile-de-France	6,9%	1,6	13,1%	2,9	6,7%	1,5

Z-score = (nombre observé – nombre attendu)/ écart-type du nombre attendu

Cet indicateur standardisé permet notamment de comparer les excès de décès d'une zone géographique à une autre. Il est par définition centré sur 0. On considère que la mortalité observée est conforme à la mortalité attendue lorsque le Z-score fluctue entre -2 et 2.

Un excès de mortalité devient significatif lorsque la valeur du z est supérieure à 2.

Ce pic de mortalité est probablement **lié directement ou indirectement à la Covid-19**, en l'absence d'épidémie grippale ou autre cause identifiée

DEPISTAGE

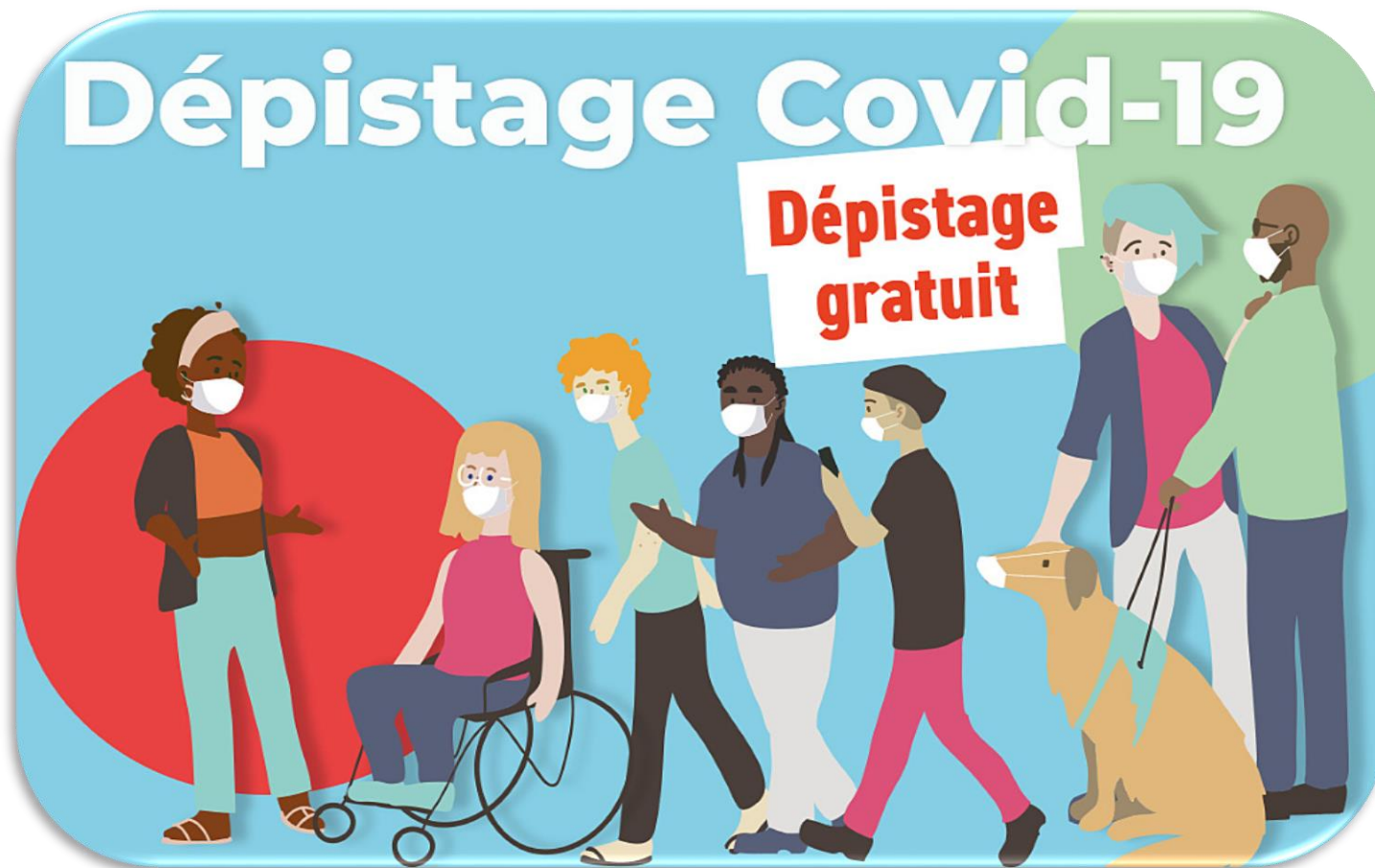

Centres de dépistage sur le territoire parisien

- ▶ **6 centres de dépistage** conventionnés qui sont permanents
- ▶ **20 centres de dépistages TRA** (tests rapides antigéniques) en pharmacie
- ▶ D'autres opérations ponctuelles de dépistages TRA ont également été organisées
- ▶ 58 centres de prélèvement PCR

Données SI-DEP (tests RT-PCR et tests antigéniques rapides)



Du 6 au 12 février, **481 983 tests** (RT-PCR ou TA) pour le SARS-CoV-2 ont été pratiqués pour la région (458 904 patients testées).

- 28 814 personnes testées positives
 - 6,3% de taux de positivité
 - 234,7 taux d'incidence brut pour 100 000 habitants
 - 3 737 taux de dépistage pour 100 000 habitants
-
- ✓ Kits RT-PCR **spécifiques pour la détection des variantes** du COVID-19 utilisables depuis le 23/01/2021 sur l'ensemble du territoire (cf liste communiquée par l'ANSM alimentée progressivement sur la plateforme du Ministère <https://covid-19.sante.gouv.fr>).
 - ✓ Dès lors qu'un premier test RT-PCR est positif, il faut réaliser un deuxième test RT-PCR de criblage (donc stratégie de double test).

Taux d'incidence sur Paris et la petite couronne tout âge confondu

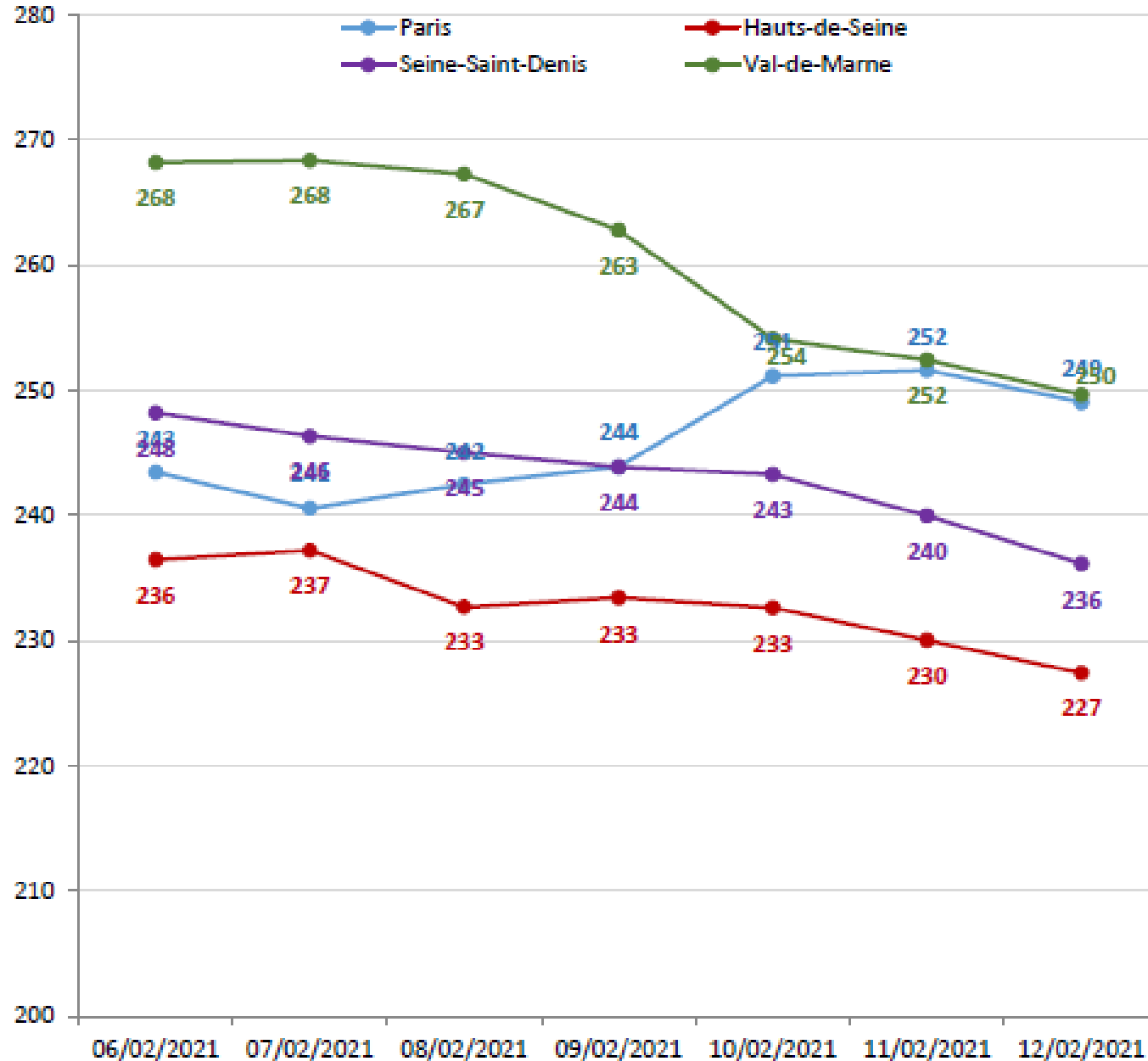

Source SI-DEP – traitement SpF-IF

Taux d'incidence sur Paris et la petite couronne des 65 ans et +

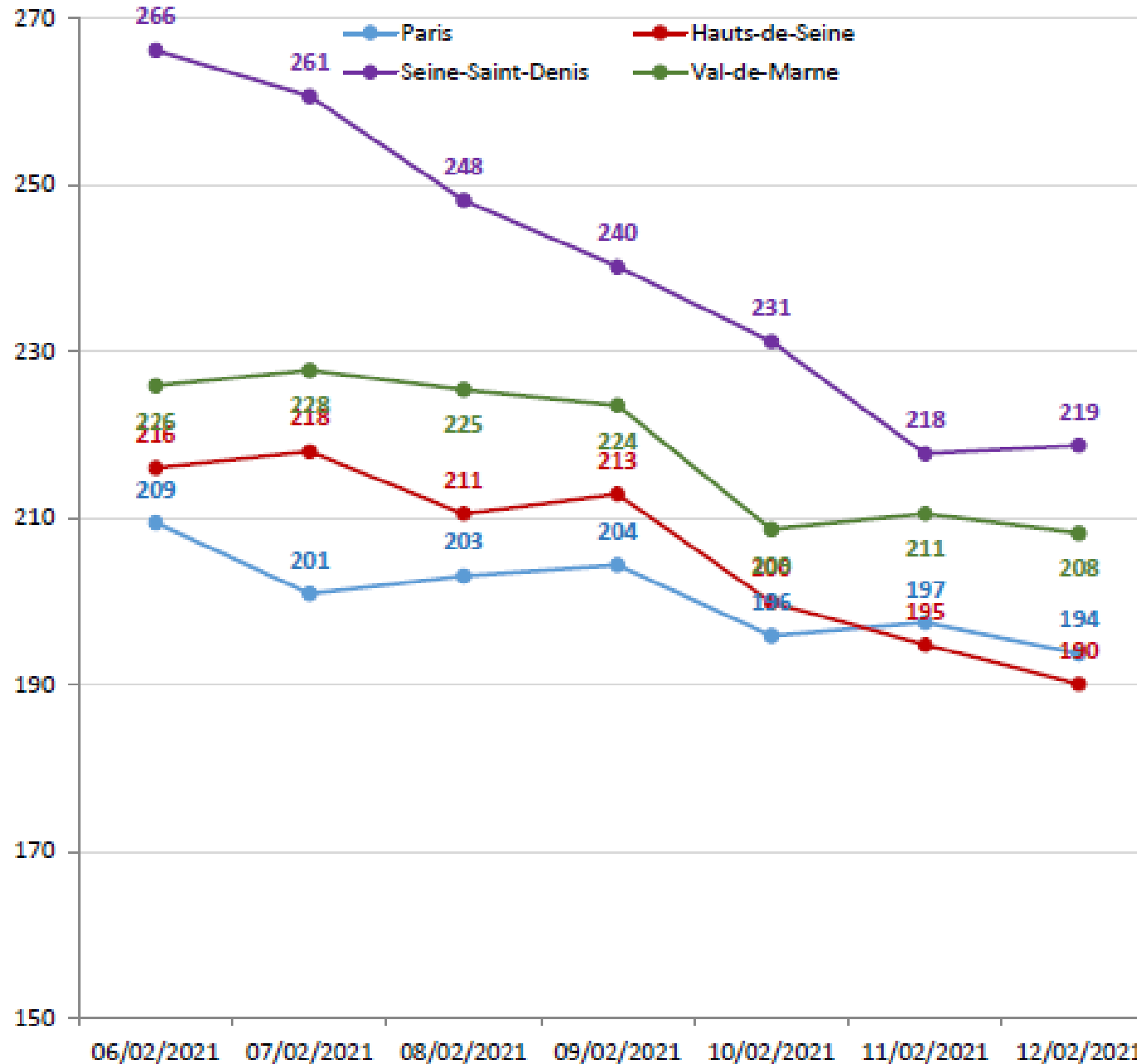

Source SI-DEP – traitement SpF-IF

Taux de positivité et taux d'incidence au 11/02/21

Données en semaine glissante (11-févr-2021)	75	IdF
Nombre de tests réalisés	118 351	475 856
Taux de positivité	4,7	6,3
Taux d'incidence (pour 100 000 hab.)	251,5	236,3
Part des passages aux urgences pour suspicion de Covid	2,6%	3,03%

Source SI-DEP, data.gouv

Contact tracing sur l'Ile-de-France

Caisse	Nombre de nouveaux cas confirmés		Nombre de nouveaux sujets contacts		Nombre total de nouveaux cas (cas confirmés et sujets contacts)		dont demandes appui cellules enregistrées		Nombre total de cas traités	
	14/02/2021	Cumulé depuis le 13/05/2020	14/02/2021	Cumulé depuis le 13/05/2020	14/02/2021	Cumulé depuis le 13/05/2020	01/12/2020	Cumulé depuis le 13/05/2020	14/02/2021	Cumulé depuis le 13/05/2020
Paris (75)	392	134 224	604	221 325	996	355 549	2	1 850	1 150	336 861
Seine et Marne (77)	196	71 229	366	123 084	562	194 313	3	856	765	186 221
Yvelines (78)	186	70 411	541	121 506	727	191 917	1	821	909	184 377
Essonne (91)	159	66 002	268	111 897	427	177 899	2	578	531	174 152
Hauts-de-Seine (92)	265	91 578	392	148 485	657	240 063	3	866	792	232 553
Seine-Saint-Denis (93)	263	98 259	536	122 760	799	221 019	6	1 061	1 063	206 739
Val-de-Marne (94)	260	82 614	420	126 006	680	208 620	1	858	697	201 524
Val-d'Oise (95)	220	74 806	376	121 981	596	196 784	2	805	682	186 763
Ile-de-France	1 941	689 123	3 503	1 097 044	5 444	1 786 164	20	7 695	6 589	1 709 190
France	8 831	3 289 488	19 886	6 478 205	28 717	9 780 933			34 830	

Situation en Ile-de-France au 07/02/2021

Evolution du nombre de signalements Covid-19, par Département et par type de structure

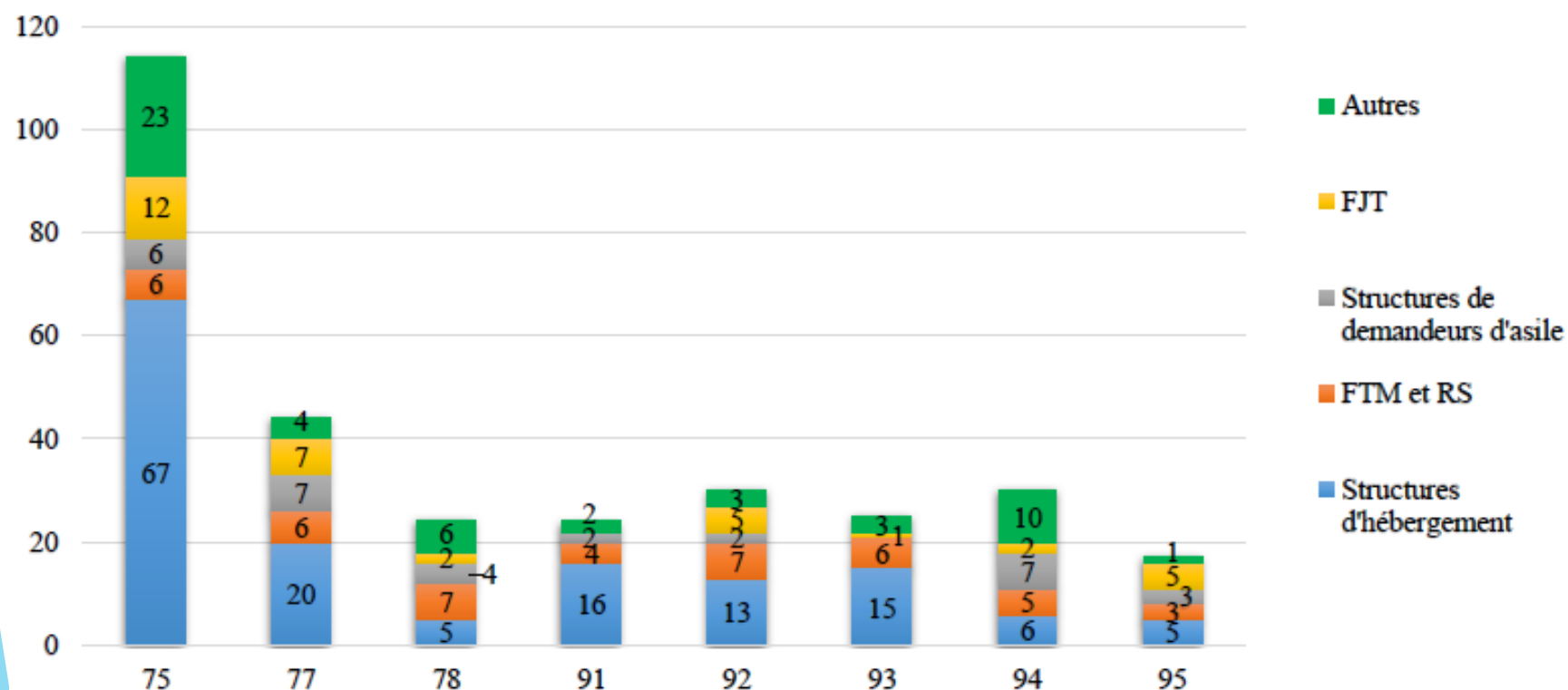

Légende :

- **Structures hébergement :** CHRS, hôtel social, pension de famille, CHU, CHUS, CPH, CHS, HUAS
- **Structures demandeurs asile :** CADA, HUDA, PRAHDA, SPADA
- **FTM :** foyer travailleurs migrants
- **FJT :** foyer jeunes travailleurs
- **RS :** résidence sociale
- **Autres :** toutes structures n'entrant pas dans les catégories précédentes

Source : données signalements Covid-19, traitées par Cellule Précarité & Covid-19 de la Direction de la Santé Publique (ARS-IF)

VACCINATION



Centres de vaccination ambulatoires sur le territoire parisien

- **Centres ouverts par arrêté préfectoral (à Paris : PP) après avis de l'ARS**
 - ✓ Un 20ème centre de vaccination de Paris (centre du 6ème arrondissement) a été ouvert, il a démarré les premières injections lors de la semaine du 15 février
- **Population cible par ordre de priorité :**
 - ✓ Personnes de plus de 75 ans
 - ✓ Personnes souffrant de comorbidités
 - ✓ Professionnels de santé de plus de 50 ans
- **Répartition des doses allouées sur le territoire parisien :**
 - ✓ Critère démographique : dotation par centre attribuée en fonction du nombre de personnes de plus de 75 ans par arrondissement

Vaccinations effectuées par les centres ambulatoires

Semaine du 08/02/21

Outil Gestion RDV	Nom du CVA	18-janv	25-janv	01-févr	08-févr
Doctolib	Mairie du 3e - Mairie de Paris Centre	444	430	432	390
Doctolib	Mairie du 5ème - Centre COVISAN 5	606	585	582	350
Doctolib	Maison des associations du 7e	420	415	414	360
Doctolib	Mairie du 8e	306	300	300	270
Doctolib	Mairie du 9e	366	330	330	240
Doctolib	Centre de vaccination internationale / CMI - Air France	366	360	360	220
Doctolib	Salle Olympe de Gouges	708	545	546	380
Doctolib	Centre de Santé Bauchat-Nation	654	650	648	390
Doctolib	Mairie du 13e	474	465	462	350
Doctolib	Centre de vaccination Bertheau	474	465	462	300
Doctolib	Mairie du 14ème - Centre COVISAN 13-14	642	640	642	440
Doctolib	Mairie du 15e	582	580	582	390
Doctolib	Centre médical de l'Institut Pasteur	594	580	582	560
Doctolib	Centre gériatrique Henry Dunant	900	895	894	800
Doctolib	SOS Médecins - SOS Porte Pouchet - 17e	642	640	642	100
Doctolib	Mairie du 18e - Centre COVISAN 18	660	610	612	540
Doctolib	Le 104	432	420	420	420
Doctolib	Centre de santé Edmond de Rothschild	432	420	420	0
Doctolib	Mairie du 20e - Centre COVISAN 20	336	670	672	660
		10038	10000	10002	7160

Semaines du 15 et du 22 février

	15/02	22/02
1ere injection	1 974 doses	2 364 doses
2eme injection	10 008 doses	10 020 doses

La distribution par centre pour la semaine du 15/02 est en cours de finalisation. Celle de la semaine du 22/02 sera finalisée dans les prochains jours.

Etat de la vaccination au 15/02/21

► Résidents en EHPAD et USLD

- **44 203 résidents** ont reçu au moins une dose de vaccin contre le virus SARS-CoV-2 en Île-de-France - 65,1 % des résidents -
- La couverture vaccinale départementale de la 1^{ère} dose est de **92,9%** à Paris

► Professionnels travaillant en EHPAD et USLD

- **12 005 professionnels** ont été vaccinés
- Taux de couverture vaccinale de 26,4 % pour la 1^{ère} dose en Ile-de-France
- Le schéma complet de vaccination 2 doses concernait 1 490 professionnels

Dispositif d'« aller vers »

- ▶ **Recensement de la population cible** – en lien avec les M2A
- ▶ **Ciblage des publics** et déploiement avec un caractère progressif :
 - **FAM/MAS**: pour les résidents de plus de 65 ans, des campagnes de vaccination sur site ;
 - **Résidences autonomie ayant un fort taux de dépendance** : mise en place d'une équipe mobile, si la proportion de personnes ne pouvant se déplacer est importante, et si la structure ne dispose pas de ressources sanitaires propres ;
 - **Personnes âgées** de plus de 75 ans **à domicile dans l'incapacité de se déplacer** ou autre cibles ne pouvant se déplacer : équipes mobiles, en priorisant le cas échéant des équipes mobiles PA de +75 ans en GIR 1, puis GIR 2

Travail d'identification préalable des cibles : personnes âgées en isolement social (Diogènes, co-pathologies, décrochage social ou psychologique majeur, pauvreté extrême et invalidante) et des personnes âgées hébergées en AHI ;
 - **Foyers de Travailleurs Migrants**: en lien avec les associations partenaires, des équipes mobiles pourront être mises en place avec accès à l'interprétariat ; cela peut induire de prioriser les foyers de plus de 50 résidents âgés de plus de 60 ans – et en commençant par ceux ayant un fort taux de résident au-delà de 75 ans).
- ▶ **Lancement de l'aller vers le 1^{er} mars avec le vaccin Pfizer**
 - Semaine du 1^{er} mars : 8 000 doses pour la région, **1 334 doses** pour Paris
 - Semaines suivantes : 10 000 doses pour la région, **1 667 doses** pour Paris

Nombre de droits ouverts APA par arrondissements et pour les 75 ans +

Groupe GIR - Mairie d'arrondissement (75)	Groupe GIR 1	Groupe GIR 2
1	3	22
2	4	11
3	5	27
4	7	31
5	10	74
6	4	55
7	13	80
8	3	33
9	7	71
10	16	85
11	45	255
12	47	239
13	58	302
14	33	200
15	51	349
16	47	258
17	30	180
18	27	194
19	51	311
20	61	317
Total	522	3093